Hafjell Bike Park

Hafjell Bike Park er ledende i Norge på heisbasert sykling. 14 løyper fra grønn til svart vanskelighetsgrad, fordeles på til sammen 25km og en høydeforskjell på 700m. For de som ikke har downhillsykkel selv, står det 65 utleiesykler med fullt beskyttelses utstyr klare for nye opplevelser.
Gondolen bringer deg lett og komfortabelt til Mosetertoppen, hvor du har flere muligheter for å komme til Stolheis II og videre til de øverste løypene. Fra Mosetertoppen går det 3 merkede rundturer på terrengsykkel, samt sykkelsti til Lillehammer.
Mosetertoppen er også et fantastisk utgangspunkt for å komme inn på det flotte og spennende vei- og stinettet i Øyerfjellet.

Åpningstider i Hafjell 2011 (kl 10:00-17:00)

Juni								Juli							
U	m	t	o	t	f	l	s	U	m	t	o	t	f	l	s
22			1	2	3	4	5	26					1	2	3
23	6	7	8	9	10	11	12	27	4	5	6	7	8	9	10
24	13	14	15	16	17	18	19	28	11	12	13	14	15	16	17
25	20	21	22	23	24	25	26	29	18	19	20	21	22	23	24
26	27	28	29	30				30	25	26	27	28	29	30	31

August								September / Oktober							
U	m	t	o	t	f	l	s	U	m	t	o	t	f	l	s
31	1	2	3	4	5	6	7	35				1	2	3	4
32	8	9	10	11	12	13	14	36	5	6	7	8	9	10	11
33	15	16	17	18	19	20	21	37	12	13	14	15	16	17	18
34	22	23	24	25	26	27	28	38	19	20	21	22	23	24	25
35	29	30	31					39	26	27	28	29	30	1	2
								40	3	4	5	6	7	8	9

Gondolen og Stolheis II går - Hafjell Bike Park
Gondol går – noe redusert løypetilbud i Hafjell Bike Park

Siste tur med Stolheis II går 16:30

Kontakt informasjon: E-post: sykkel@hafjell.no • Tlf: +47 61 27 47 00

Løypekart 2011

www.hafjellbikepark.com

Sykkelvettregler

1. **Enhver syklist må forholde seg slik at hun eller han ikke skader eller bringer andre i fare.**
2. **Alle må avpasse fart og kjøring etter ferdighet, løypens vanskelighetsgrad og føre.**
3. **Den som kommer bakfra har ansvaret for å unngå kollisjon.**
4. **Den som kjører inn i eller krysser en løype må sørge for at dette skjer uten fare. Det samme gjelder når man skal stoppe i løypa.**
5. **Stopp ikke på trange og uoversiktlige steder. Stopp aldri under hengkanter og hopp.**
6. **En syklist på vei oppover må holde seg ute av løypa.**
7. **Sykkelen må være i god stand. Sjekk alltid bremser, dempere og hjul.**
8. **Følg skilting og merking. Etterkom pålegg fra sykkelpatruljene.**
9. **Bruk alltid hjelm og nødvendig sikkerhetsutstyr.**
10. **Ved skader har enhver plikt til å hjelpe. Vitner og medvirkende plikter å oppgi personalia.**

Reise og overnatting

Hafjell ligger 15 km nord for Lillehammer, i Øyer kommune.
Det er enkelt å komme til Hafjell med buss og tog.
Fra Oslo og Trondheim går E6 helt frem til Hafjell.
Sommerbussen fra Lillehammer har egen spesialhenger for de som har med sykkel.

Hafjell kan tilby et bredt utvalg av overnattingstilbud for sine gjester.
Velg mellom koselige hytter og moderne hotell.
Alle overnattingsstedene ligger sentralt plassert i forhold til de mange sommeropplevelsene! Online booking på www.hafjell.no

Overnattingsbedrift	**Booking.**
Hafjell Booking	+ 47 61 24 90 00
Nermo Hotell	+ 47 61 27 55 80
Hafjell Hotell og Aparments	+ 47 61 28 55 50
Norsk Hytteutlejning	www.nhu.dk

Avstander:

Oslo:	200 km
Hamar:	77 km
Gjøvik:	60 km
Otta:	105 km
Trondheim:	355 km
Moss:	255 km
Stockholm:	638 km
Gøteborg:	464 km
Karlstad:	337 km
København:	751 km
Fredrikshavn:	485 km

Priser og utleie

Heiskort	Voksen f.o.m. 16 år	Barn4 - 15 år
Gondolen t/r	Kr. 90.-	Kr. 70.-
Gondolen t/r familie. (Familie 2 v + 2 b) Kr. 225		
Fellesbillett med Olympiaparken; Lysgårdsbakkene, stolheis, hopptårn, simulator og Gondolen, kr 100,- pr pers. for voksne og barn.		
Stolheis II	Kr. 60.-	Kr. 55.-
Dagskort	Kr. 255.-	Kr. 235.-
2 dager	Kr. 405.-	Kr. 365.-
3 dager	Kr. 545.-	Kr. 475.-
4 dager	Kr. 665.-	Kr. 595.-
5 dager	Kr. 785.-	Kr. 685.-
6 dager	Kr. 895.-	Kr. 775.-
7 dager	Kr. 995.-	Kr. 865.-
Ettermiddag *	Kr. 205.-	Kr. 185.-
Sesong	Kr. 2 650.-	Kr. 2 350.-

Key Card på alle kort utenom enkelttur Gondolen. Kr. 75.- Returpant Kr. 50.-
** Ved leie av sykkel ettermiddag 14:00 – 17:00*

Sykkel utleie	1 dag	2 dager	3 dager	4 dager
Downhillsykkel inkl. hjelm og beskyttelse	Kr. 750.-	Kr. 1 350.-	Kr. 1 950.-	Kr. 2 550.-
Downhillsykkel inkl. hjelm og beskyttelse	Halv dag 14:00 – 17:00 Kr. 550.-			
Terrengsykkel	Kr. 275.-	Kr. 425.-	Kr. 525.-	Kr. 625.-

Forsikring mot ødelagt utleiutstyr kr 89,-
Utleiesykler skal være levert innen kl. 17:00.

Undervisning	1 pers.	2 pers.	3 pers.	4 pers.	5 -10 pers.
90 min	645.-	325.-	280.-	255.-	235.-
3 timer	1245.-	625.-	530.-	485.-	445.-

Priser er per person, sykkel og heiskort er ikke med i prisen.

Hafjell Bike Shop
Har alt du trenger for deg og sykkelen. Vi utfører vedlikehold og reparasjon av alle merker. Hafjell Bike Shop følger åpningstider til Hafjell Bike Park • E-post: sykkel@hafjell.no • Tlf: +47 61 27 47 00

Grupper og firmaer

Utforsykling – downhill
Gruppen får innføring i utforsykling fra en av våre sykkelinstruktører. Løypene er tilpasset ulik vanskelighetsgrad slik at alle kan delta.

Utforsykling i Hafjell Bike Park - halv dag.
Pris eks. 10 - 15 personer kr. 985.- per. person.*

Utforsykling i Hafjell Bike Park - hel dag.
Pris eks. 10 - 15 personer kr. 1 275.- per. person.*

**Dette inkluderer sykkel, beskyttelsesutstyr, hjelm, heiskort og instruktør.*
Alle priser tar utgangspunkt i dager da Gondolen og Stolheis II går.
Utenom åpningstid kommer det et tillegg for drift av heiser.

Ta kontakt på sykkel@hafjell.no for mer informasjon og bestilling

Terrengsykling
Med utgangspunkt i Mosetertoppen har man lett tilgang til et stort fjellområde som innbyr til sykling på sti og grusveier. Dette er velkjent Birkebeinerterreng. Turene tilpasses gruppens ønske og ferdighet.
Vi tilbyr halv- og hel-dags undervisning/guiding for grupper.

Kan også gjennomføres for større grupper de dager Hafjell Bike Park ikke har åpent, da kjører vi heis eksklusivt for gruppene.

Ta kontakt på sykkel@hafjell.no for mer informasjon og bestilling

KJØPE DOWNHILLSYKKEL?
Hafjell Bike Park selger hver høst årets utleiesykler til hyggelig pris!

Sommerminner

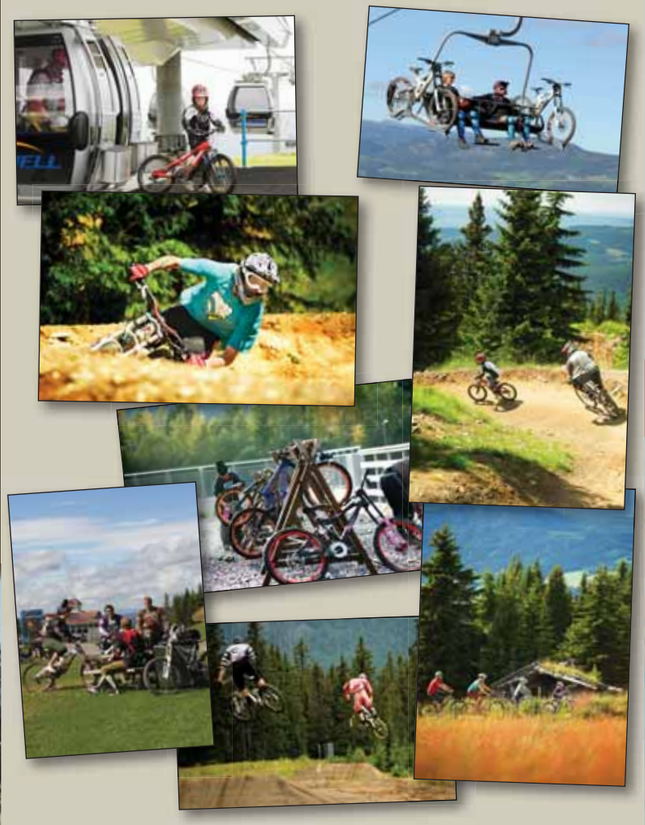

Opplevelser

Lillehammer Olympiske Bob- og Akebane
Her kan du kjøre hjulbob hele sommeren. Det er plass til fire passasjerer pr tur i tillegg til en autorisert pilot, og farten er opptil 100 km/t.
Velkommen til en fartsfylt opplevelse!

For grupper er også andre aktiviteter tilgjengelig, bl.a. skyting, klatring, trapes, aktivitetspark, ATV kjøring og nyheten paintball. Kontakt oss for tilbud.

Kontakt informasjon:
E-post: post@olympiaparken.no
Tlf: +47 61054200 • www.olympiaparken.no

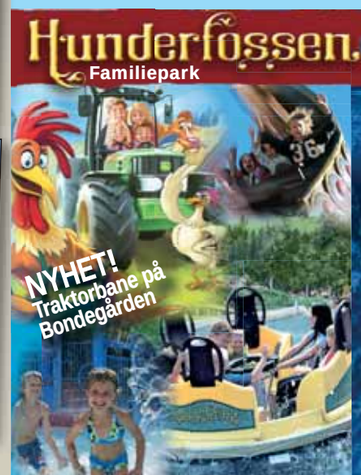

I Lillehammer,finner du eventyrlige Hunderfossen Familiepark. Her er Ivo Caprinos Eventyrverden med Hunderfossen-trollet og Eventyrslottet, Familie-rafting, bilbaner, Energisenteret, årets NYHET - Norges sprøeste Traktorbane på bondegården, badeanlegg med sklier og hinderløype,Trollfallet, 4-D kino, Gokart, Eventyrskipet og mye mye mer. Mer enn 50 spennende attraksjoner for store og små.

www.hunderfossen.no

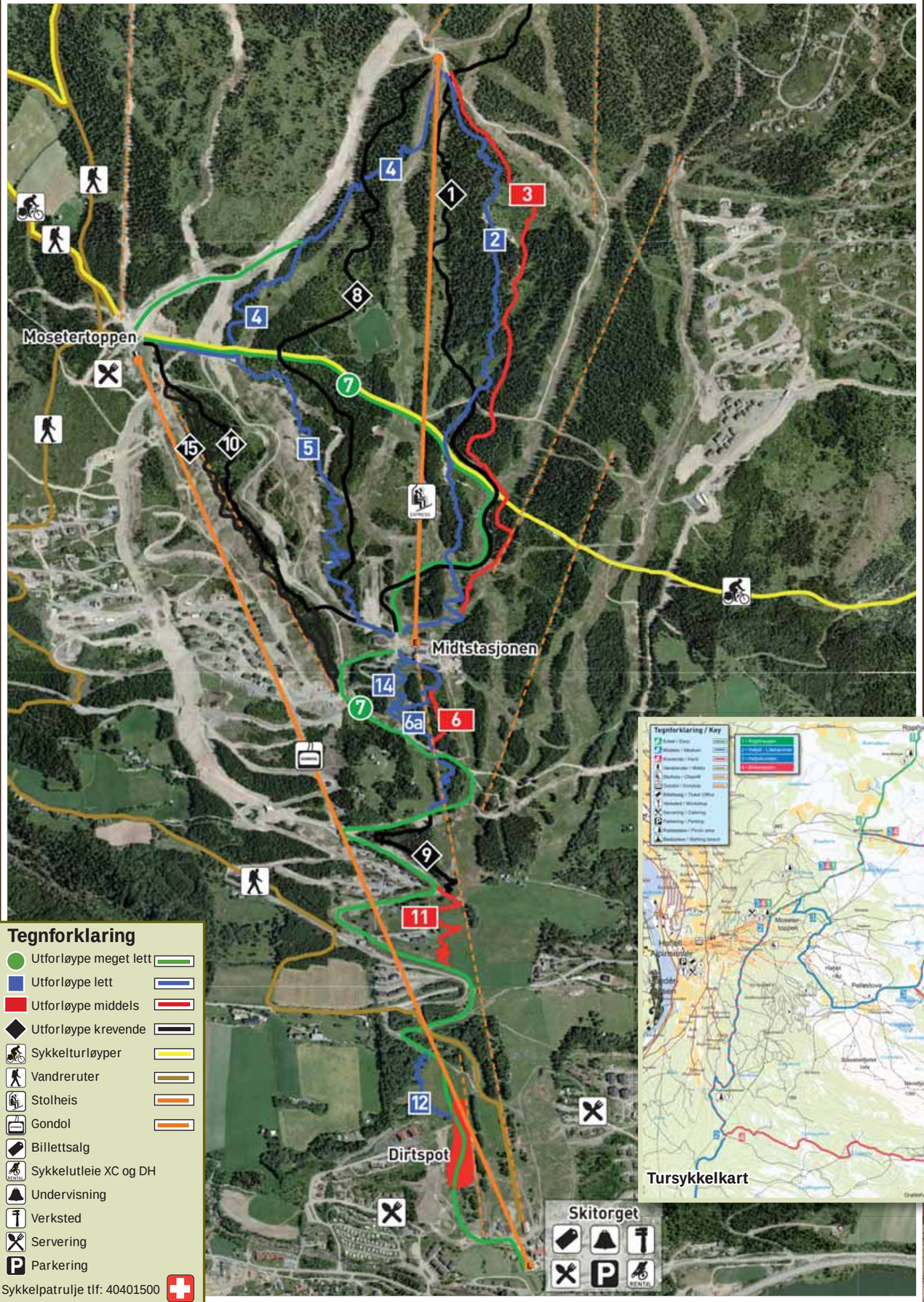

Løypebeskrivelser

NM-LØYPA • 1 Fullblods DH-racing løype som inneholder alt. Starter helt opp på Snuen (970 moh) og går ned til Midtstasjonen.

BULDRELØYPA • 2 Freeride på sitt beste. Har raskt blitt målestokken her til lands når det gjelder morro på sykkel.

GRESSLØYPA • 3 Singeltrack som gjør det vanskelig å slappe av i munnvikene. Går fra toppen av Stolheis II og ned til Midtstasjonen.

MOE'TOWN • 4 Doseringer og hopp i kjent Hafjell stil. Fra toppen av Stolheis II og ned til Mosetertoppen, og Parkløypa.

PARKLØYPA • 5 Den perfekte vei ned til Midtstasjonen, mange store doseringer og hopp.

EKSPRESSEN • 6 Navnet sier alt. Flyt og fart med store deilige doserte svinger. 6a er «snillere» utgave av Ekspressen.

FAMILIELØYPA • 7 Bred og fin sykkelveg som går fra Midtstasjonen og helt ned til Skitorget

ROLLER COASTER • 8 En skikkelig berg og dalbane tur. Tabeltopper, step-ups, step downs, dropper og gaps her får du alt stort, hardt og fort.

RÅBØLSTIEN • 9 Teknisk sti-morro i Hafjells bratteste heng. Kommer du igjennom her uten å sette ned en fot kan du være fornøyd.

OLD SCHOOL • 10 God gammeldags teknisk racing med masse deilig knot. Fra Mosetertoppen og ned til Midtstasjonen.

BRATTLYKJA • 11 Lange sveipende svinger fra Råbølstien og ned til tunellen av lett vanskelighetsgrad.

DESERT • 12 Dosert singeltrack med små hopp som er den perfekte avslutning på turen for de som ikke skal innom Dirtsa på vei til Skitorget.

NAMELESS • 14 Noen av de meste lekne svinger i Hafjell. Ispedd små-hopp som ekstra krydder. Navnet? Hadde ikke noe navn og slik ble det

NEW SCHOOL • 15 Skapt av Hafjell syklistene på dugnad, 140 syklister var med på byggingen. Blanding av singeltrack, berms. I år kommer hoppene...

HAFJELL DIRTSA Norges beste Dirtspot.

Turforslag

Hafjell – Lillehammer
En behagelig sykkeltur gjennom den flotte naturen i Gropmarka til trivelige Lillehammer by. Turen går stort sett på grusvei etter turen opp med Gondolen. Ruta begynner på grusvei gjennom Bike Parken og følger en god sti ca 1 km ellers er terrenget lett med mange nedoverbakker og avslutter den siste biten til Lillehammer på asfalt. 16 km.

Mosetertoppen – Moksjøen – Reina – Nordseter – Mosetertoppen
En variert tur på grusvei og sti. Denne turen er for de med erfaring på terrengsykkel. Turen starter fra Mosetertoppen, toppen av Gondolen, innover på sykkelvei over myrene til Moksjøen. Derifra er det lett grusvei i tregrensa rundt Reinsvann og ned til Nordseter. Fra Nordseter går ruta gjennom trolsk skog til Grøtåsen.
Fra Grøtåsen er det ca. 300 meter trillesti før man kommer inn på en morsom og litt teknisk sti ned til Turthaugveien. Ta til venstre og følg grusveien ca. 5 km., der går det av en sti til høyre mot Hafjell og Mosetertoppen. Dette er ruta for vår offisielle «Birkentest» som sier deg hvordan formen ligger an mot Birkebeinerrittet. Ca. 35 km.

Mosetertoppen – Moksjøen – Sjøsætra –Ilsetra- Mosetertoppen
Turen går for det meste på grusvei og noe traktorvei. Den starter med en liten kneik fra toppen av Gondolen og opp mot snaufjellet og Moksjøen. Derifra til høyre innover fjellet på grusvei over myrlendte vidder til Sjøsætra. Videre går veien til Pellestova på kupert grusvei. Ta til høyre ved Ilsetra og følg seterveien gjennom Nysetra og nedover til Mosetertoppen, toppen av Gondolen. Ta heisen ned eller følg grusveien ned i dalen. Ca. 20 km.

Mosetertoppen – Moksjøen – Rognhaugen
Fra Mosetertoppen har vi laget en sykkelsti som går i lett terreng. Stien går gjennom nydelig fjellområder med myrer, fjellvann og bekker med setra Rognhaugen som endepunkt. Her kan man snu og sykle hjem i lett nedoverbakke tilbake til Mosetertoppen. Rasteplass på Botterudhaugen. Ca. 16 km.

God sykkeltur!

BBB SPY MAXXIS TIRES
TERRENGSYKKEL SCOTT
TSG

www.hafjellbikepark.com

1 utgave 2011 • DM, Hafjell • Foto: Esben Haakenstad, Geir Olsen, Erik Kjelsrud, Grant Robinson, Joakim Andreassen og Mattias Fredrikson • Kart: Rambøll, Jacilla og DM • Avik i kartene kan forekomme • Med forbehold om trykkfeil